

2
0
2
5

Reporte Semanal

Semana del 3 al 7 de noviembre



Financiero

Bs. 3.331,01



-0,68%

Industrial

Bs. 427,10



-3,41%

IBC

Bs. 1.602,81



-1,05%

N° de Operaciones

5.616

N° de Acciones

3.554.820

Bs. negociados

Bs. 181.220.283,85

Equivalencia en US\$

\$ 803.285,34

Comportamiento del Mercado de Valores desde el 30/12/24 al 07/11/25

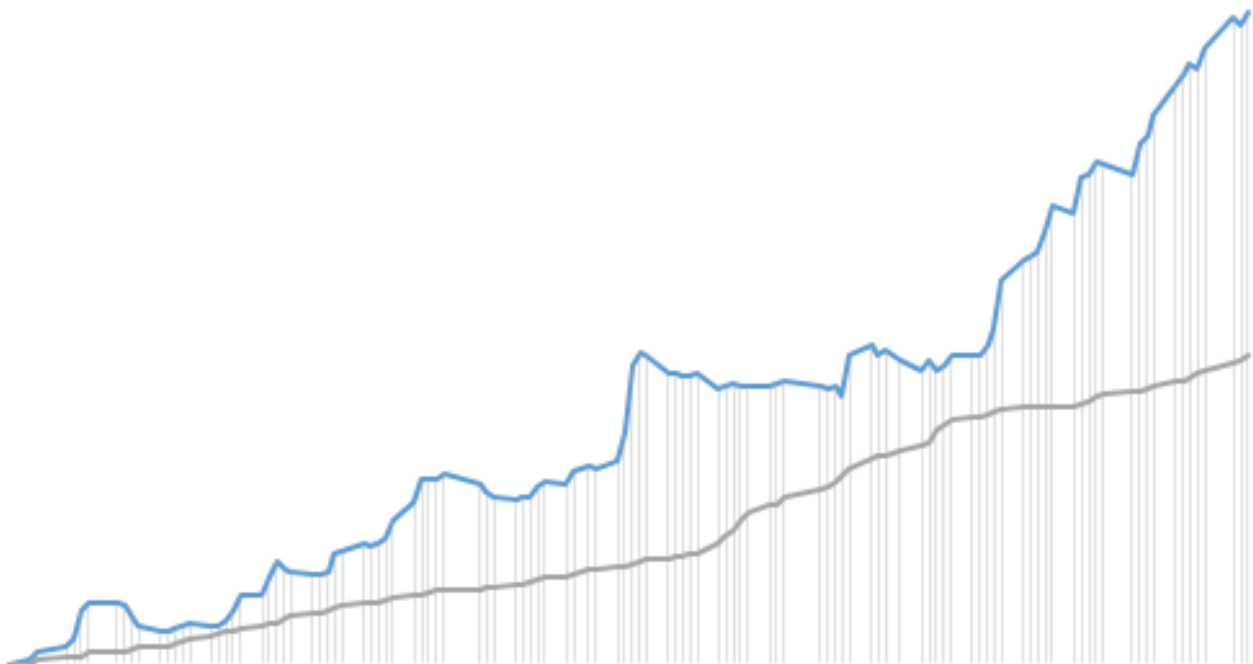

— IBC — Dólar BCV



1.242,60%



339,94%

Movimiento Renta Variable

Acciones

Nombre	Símbolo	31-oct	7-nov	Variación
CERAMICA CARABOBO, SACA	CCR	4.439,00	6.000,00	35,17%
C.A. TELARES DE PALO GRANDE	TPG	6,50	7,80	20,00%
GRUPO ZULIANO, C.A.	GZL	95,00	110,00	15,79%
ARCA INMUEBLES Y VALORES C.A. CLASE "B"	ARC.B	275,00	300,00	9,09%
GRUPO MANTRA CORP, C.A. CLASE "B"	GMC.B	2.200,00	2.400,00	9,09%
PROTINAL C.A.	PTN	174,95	188,90	7,97%
PROAGRO C.A.	PGR	46,45	48,99	5,47%
FABRICA NACIONAL DE CEMENTOS, C.A.	FNC	104,99	109,00	3,82%
MANUFACTURAS DE PAPEL, C.A. (MANPA) SACA.	MPA	15,00	15,50	3,33%
INVERSIONES CRECEPYMES, C.A. CLASE "B"	ICP.B	16,95	17,50	3,24%
MERCANTIL SERV. FINC. CLASE "A"	MVZ.A	1.550,00	1.574,97	1,61%
BANCO NACIONAL DE CREDITO, C.A.BCO.UNIV.	BNC	439,00	445,00	1,37%
PIVCA PROMOTRA INV. Y VALORES CLASE "B"	PIV.B	10.450,00	10.500,00	0,48%
ALALZA INVERSIONES, C.A. CLASE "B"	ALZ.B	37,00	37,00	0,00%
CORP. INDUSTRIAL DE ENERGIA CA SACA	CIE	0,14	0,14	0,00%
VENEALTERNATIVE, S.A. CLASE "B"	VNA.B	61,00	61,00	0,00%
BANCO DEL CARIBE, C.A. BCO. UNIV. CLASE "A"	ABC.A	320,00	319,00	-0,31%
BOLSA DE VALORES DE CARACAS, C.A.	BVCC	141,99	141,50	-0,35%
(*) BANCO PROVINCIAL, S.A. BCO. UNIVERSAL	BPV	55,50	55,00	-0,90%
BANCO DE VENEZUELA, S.A. BCO. UNIVERSAL	BVL	290,00	287,00	-1,03%
C.A. NAC. TELF. VZLA. (CANTV) CLASE "D"	TDV.D	124,98	123,48	-1,20%
PRODUCTOS EFE S.A.	EFE	35,00	34,50	-1,43%
C.A. RON SANTA TERESA CLASE "B"	RST.B	71,50	69,98	-2,13%
ENVASES VENEZOLANOS S.A.	ENV	240,00	234,00	-2,50%
INVACA INVESTMENT COMPANY, S.A.C.A. CLASE "B"	IVC.B	169,94	164,99	-2,91%
C.A. RON SANTA TERESA	RST	77,00	74,00	-3,90%
INVACA INVESTMENT COMPANY, S.A.C.A. CLASE "A"	IVC.A	365,00	350,00	-4,11%
CORIMON, C.A.	CRM.A	159,59	152,99	-4,14%
CORP. GRUPO QUIMICO, C.A.	CGQ	415,00	389,00	-6,27%
MERCANTIL SERV. FINC. CLASE "B"	MVZ.B	1.500,00	1.405,00	-6,33%
SIVENSA, S.A	SVS	80,00	73,00	-8,75%
DOMINGUEZ & CIA., S.A.	DOM	149,90	129,00	-13,94%

Fondos

Nombre	Símbolo	31-oct	7-nov	Variación
CLABE CAPITAL, C.A. CLASE "B"	CCP.B	40,00	63,00	57,50%
FONDO PETROLIA, C.A. CLASE "B"	PCP.B	95,00	103,99	9,46%
MONTESCO CAPITAL GLOBAL, C.A	MTC.B	79,00	79,97	1,23%
FIVENCA F.C.P. CLASE "A"	FFV.A	39,00	39,00	0,00%
FIVENCA F.C.P. CLASE "B"	FFV.B	39,00	39,00	0,00%
IMPULSA VENTURE CAPITAL, C.A. CLASE "B"	IMP.B	1.640,94	1.640,94	0,00%
PC-IBC F.M.I.C.C.	PER	13,00	13,00	0,00%
RENDIVALORES F.M.I.C.C.	RFM	10,01	10,01	0,00%

(*) Acción con mayor monto transado en la semana

Movimiento Otros Bienes

Certificados de Financiamiento Bursátil

Día	Nombre	Operaciones	Valor Nominal	Precio	Monto Negociado
3-nov	CLÍNICA IDET, C.A.	1	USD 50.000	102,17%	Bs. 11.441.108,99
4-nov	AUTOMERCADOS PLAZA´S, C.A.	1	USD 428.409	98,4%	Bs. 94.586.786,93
4-nov	DISTRIBUIDORA AL MAYOR GUERRERO 2021, C.A.	1	USD 9.389	97,2%	Bs. 2.047.681,43
4-nov	TRAKI DISTRIBUIDORA, C.A.	2	USD 599.854	96,5%	Bs. 129.882.207,44
4-nov	FORUM SUPER MAYORISTA, C.A.	3	USD 1.380.762	99%	Bs. 306.712.029,36
4-nov	REDVITAL COMERCIALIZADORA, C.A.	3	USD 1.110.438	99,6%	Bs. 248.159.235,34
4-nov	C.F.B. C3422A	1	USD 45.450	99,01%	Bs. 10.096.939,10
5-nov	CLÍNICA IDET, C.A.	1	USD 20.000	102,08%	Bs. 4.616.680,29
5-nov	C.F.B. C3412A	1	USD 16.418	97%	Bs. 3.601.232,23
5-nov	C.F.B. C3413A	1	USD 14.426	96%	Bs. 3.131.672,25
5-nov	C.F.B. C3414A	1	USD 4.639	97%	Bs. 1.017.548,81
5-nov	C.F.B. C3415A	1	USD 24.767	98,3%	Bs. 5.505.364,33
5-nov	C.F.B. C3416A	1	USD 1.164	97%	Bs. 255.319,42
5-nov	C.F.B. C3417A	1	USD 642	97%	Bs. 140.820,51
5-nov	C.F.B. C3418A	1	USD 54	97%	Bs. 11.844,72
5-nov	TOP GROUP, C.A.	2	USD 593.868	95%	Bs. 127.577.084,39
5-nov	VALENMARKET, C.A.	1	USD 139.671	99%	Bs. 31.268.034,33
5-nov	C.F.B. C3423A	1	USD 456	97%	Bs. 100.022,04
5-nov	C.F.B. C3424A	1	USD 1.973	97%	Bs. 432.770,81
5-nov	GRUPO CASHEA VE, C.A.	3	USD 757.714	98,1%	Bs. 168.086.743,01
5-nov	GRUPO CASHEA VE, C.A.	1	USD 276.035	99,08%	Bs. 61.845.669,19
5-nov	CLÍNICA IDET, C.A.	1	USD 20.000	100%	Bs. 4.522.610,00
6-nov	TOYOCCIDENTE, C.A.	3	USD 1.287.117	92,823%	Bs. 271.871.231,23
7-nov	COMERCIALIZADORA CLOCK WORK, C.A.	1	USD 74.470	97%	Bs. 16.504.429,54
7-nov	C.F.B. C3343A	1	USD 430	97%	Bs. 95.298,84
7-nov	INVERSIONES ACCESAM, C.A.	1	USD 35.094	97%	Bs. 7.777.715,19
7-nov	C.F.B. C3429A	1	USD 24.880	97%	Bs. 5.514.035,27
7-nov	C.F.B. C3430A	1	USD 9.853	97%	Bs. 2.183.673,21
7-nov	C.F.B. C3431A	1	USD 10.174	97%	Bs. 2.254.814,91
7-nov	REPRESENTACIONES ULAB 24, C.A.	1	USD 163.083	97%	Bs. 36.143.304,45
7-nov	SIMAX, C.A.	1	USD 499.959	97,85%	Bs. 111.774.478,04
7-nov	CORPORACIÓN UNIVERSAL TECHNOLOGY XXI, C.A.	1	USD 499.934	97,85%	Bs. 111.768.888,86



Movimiento Renta Fija

Papeles Comerciales

Día	Nombre	Operaciones	Valor Nominal	Precio	Monto Negociado
3-nov	ALIMENTOS BOTALON, 25, S-1	2	USD 17.375	100%	Bs. 3.891.343,23
3-nov	DÉRNIER COSMETICS, 25-I, S-1	2	USD 13.800	99,5%	Bs. 3.075.224,97
3-nov	DES. TEC. RIDERY., 25, S-1	1	USD 5.000	100%	Bs. 1.119.811,00
4-nov	ALIMENTOS BOTALON, 25, S-1	2	USD 3.257	100%	Bs. 730.793,28
4-nov	FORUM SUP. MAY., 25-I, S-1	1	USD 600	100%	Bs. 134.625,72
6-nov	FORUM SUP. MAY., 25-I, S-1	4	USD 1.058	100%	Bs. 240.754,99
7-nov	GPO. NUEVE ONCE, 25-III, S-1	1	USD 1.050	100%	Bs. 239.903,58

Obligaciones al Portador

Día	Nombre	Operaciones	Valor Nominal	Precio	Monto Negociado
5-nov	DAYCO TELECOM, 25-I, S-2	1	USD 400	100%	Bs. 90.452,20
5-nov	PIVCA PROM. I. Y V., 24-II, S-3	1	USD 80	100%	Bs. 18.090,44
7-nov	PIVCA PROM. I. Y V., 24-II, S-3	1	USD 497.843	100%	Bs. 113.746.969,50

Títulos de Participación Nominativos

Día	Nombre	Operaciones	Valor Nominal	Precio	Monto Negociado
4-nov	ARCA SOC. TIT., 25, S-XI	4	USD 1.440	100%	Bs. 323.101,73
6-nov	ARCA SOC. TIT., 25, S-XI	2	USD 10.425	100%	Bs. 2.372.278,60
7-nov	ARCA SOC. TIT., 25, S-V	1	USD 1.000	100%	Bs. 228.479,60

No. de Operaciones Realizadas

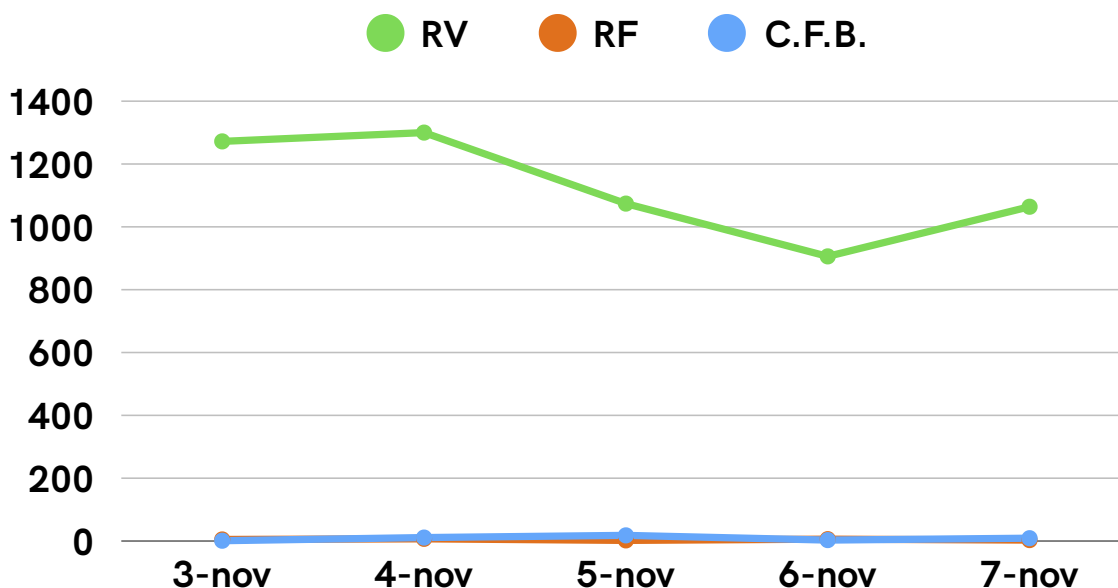

Resumen de Montos Transados

- TOTAL DE BS EN RENTA VARIABLE:** BS. 181.220.283,85
- TOTAL DE \$ EN RENTA VARIABLE:** \$ 803.285,34
- TOTAL DE BS EN RENTA FIJA:** BS. 128.261.005,70
- TOTAL DE \$ EN RENTA FIJA:** \$ 562.391,77

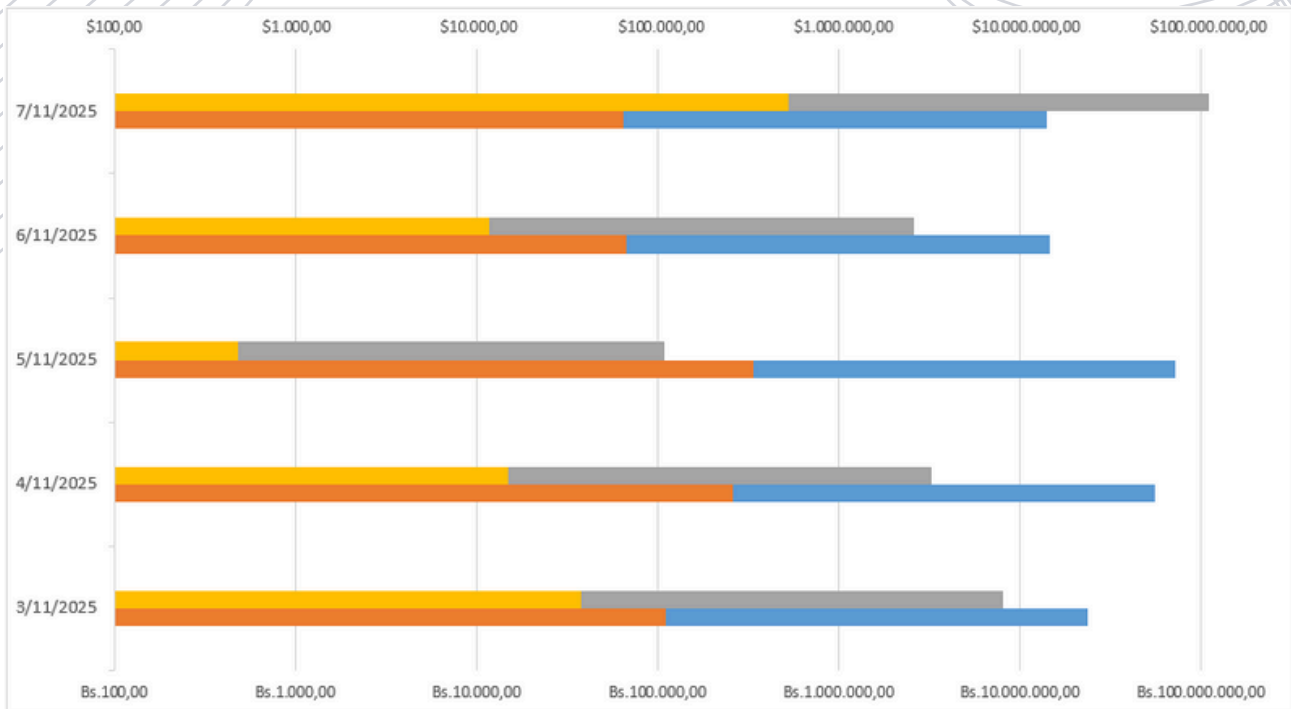

¿Qué ocurrió en la semana?



Corimon, C.A., convoca a una Asamblea Extraordinaria de Accionistas a celebrarse el próximo 17 de noviembre, con el objeto de tratar los siguientes puntos:

- Considerar y resolver el nombramiento y/o ratificación de la Junta Directiva.
- Considerar y resolver el nombramiento de los Comisarios y sus suplentes.



+ +

+ +

+ +



@stateravalores

+ +

+ +

+ +

www.statera.com.ve